

INFORME ANUAL 2021



MAZATLÁN

Banco de Alimentos Mazatlán I.A.P.



CONTENIDO

MENSAJE DEL PRESIDENTE DE PATRONATO	1
INTRODUCCIÓN	2
NOSOTROS	3
ESQUEMA DE TRABAJO	4
PROGRAMAS Y PROYECTOS	5
AL RESCATE DEL ALIMENTO	19
REPORTE DE BENEFICIARIOS	20
NUESTRO AGRADECIMIENTO	23
DONANTES Y ALIADOS	24
EQUIPO BAMX MAZATLÁN	26
PROCESOS DE DONACIÓN	27



MENSAJE DEL PRESIDENTE DE PATRONATO



Mtro. Rafael Ernesto Domínguez Kelly
Presidente de Patronato
Banco de Alimentos Mazatlán I.A.P.

El año 2021 nos representó un año nuevamente de retos donde puso a prueba a muchos actores de la vida productiva y social en nuestras comunidades en todos los niveles, esto claro nos dió muchas fuerzas para alcanzar las metas y objetivos encaminados a cumplir con nuestra misión principal: ayudar a las personas con mas alta vulnerabilidad en nuestra sociedad con alto índice de carencia alimentaria.

De la mano con nuestros colaboradores, voluntariado y Patronato, se trabajó muy fuerte para poder obtener alianzas estratégicas con nuestros donantes que nos permitieron dotarnos de alimento y recursos económicos, y con ello poder así contribuir al cumplimiento de nuestro compromiso con nuestros beneficiarios ante esta situación tan apremiante.

Si bien es cierto que no todo fue adversidad ante un segundo año de pandemia, todo ello nos sigue enseñando lo fuerte que podemos ser y hasta dónde llegar, nos enseñó la gran capacidad de resiliencia con que contamos, nos enseñó a valorar las cosas que valen la pena como lo es un abrazo, un saludo. Por eso para el 2022 vamos por un año lleno de luz y esperanza, si claro, con el conocimiento que ésto nos exige a todos un esfuerzo extra, de nuestra parte colaboraremos con más ahínco, dedicación y entrega para seguir luchando en combatir el hambre y la desnutrición.

Así como el seguir insistiendo en reducir el desperdicio, participando como promotor y en el voluntariado, convertirse en padrino con donaciones mensuales de cualquier forma, en efectivo y/o en especie, son las formas básicas de contribuir con esta noble causa.

Refrendo el compromiso para este 2022 que multiplicaremos nuestros esfuerzos para cumplir todas nuestras metas de apoyo a todas las familias y responder a la confianza depositada por nuestros donantes.

Muchísimas gracias.

INTRODUCCIÓN

La situación de pobreza e inseguridad alimentaria es una problemática constante, que al acontecer la pandemia por COVID-19 en diciembre del 2019, ha empeorado las estadísticas. En México, 52 millones (el doble del 2019) de mexicanos no tienen el ingreso laboral suficiente para adquirir la canasta básica alimentaria. En Sinaloa, datos del CONEVAL nos advierten de la existencia de 147,624 personas con carencia por acceso a la alimentación, sin garantía de sus tres alimentos al día.

Esto ha llevado a redoblar esfuerzos en nuestra labor, procurando el rescate y distribución de alimento que, por 18 años, realiza Banco de Alimentos Mazatlán, I.A.P.

Banco de Alimentos Mazatlán, I.A.P. es una Institución de Asistencia Privada, sin fines de lucro, que se dedica a mejorar la alimentación y la nutrición en el Sur de Sinaloa, al rescatar alimento que está en riesgo de desperdiciarse en industrias, campos de cultivo, centrales de abasto, supermercados, restaurantes y hoteles, para llevarlos a personas, comunidades e instituciones que presentan algún grado de inseguridad alimentaria.



NOSOTROS

MISIÓN

Atender la necesidad básica y urgente de alimento en familias en estado de pobreza, e Instituciones de Asistencia Social del Sur de Sinaloa e impulsar el desarrollo y bienestar de sus comunidades, colaboradores y donantes con profesionalismo y espíritu de servicio.

OBJETIVOS

- Profesionalizar las operaciones logísticas y administrativas de nuestra institución.
- Promover donaciones en alimento y en efectivo para la entrega de despensas.
- Entregar despensas a familias beneficiarias del Banco de Alimentos Mazatlán I.A.P.
- Brindar un apoyo alimenticio para mejorar la calidad alimenticia de los beneficiarios.

VISIÓN

Ser una institución que genere impactos sociales con ética y teniendo como base la sustentabilidad y el profesionalismo en beneficio de la comunidad.

VALORES

- Bien común
- Igualdad
- Integridad
- Respeto
- Responsabilidad
- Compromiso

¿Quiénes nos respaldan?



INSTITUCIONALIDAD
Y TRANSPARENCIA
Cemei



BAMX
BANCOS DE ALIMENTOS DE MÉXICO



Cemefi
CENTRO MEXICANO
PARA LA FILANTROPIA



Junta de
Asistencia
Privada
S I N A L O A



TheGlobal
FoodBanking
Network®

ESQUEMA DE TRABAJO

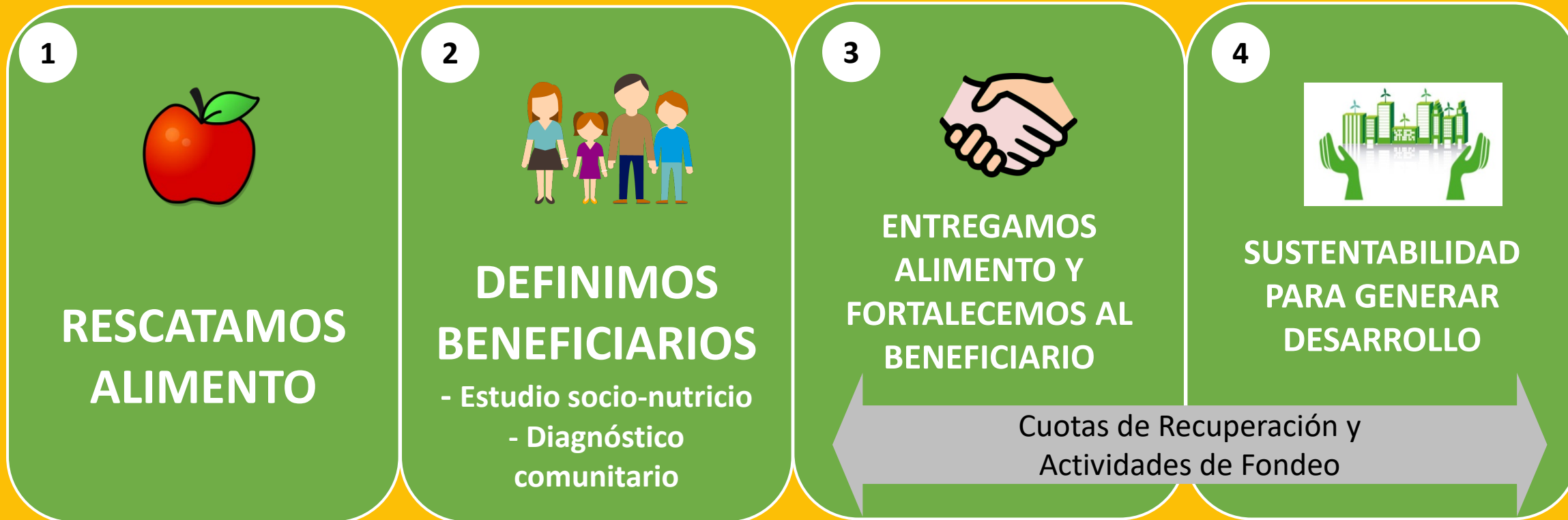

En esencia, nuestra actividad principal es el rescate alimentario y su distribución entre la población identificada en condiciones de carencia alimentaria al sur de Sinaloa.

Con la visión de ir más allá de la entrega de alimentos a los beneficiarios, se han desarrollado proyectos dentro de 4 programas base que son el pilar de nuestra institución.

PROGRAMAS Y PROYECTOS

Programa de Entrega de Alimentos

- Martes y miércoles en BAM
- Asistencia a Comunidades
- Apoyo a Instituciones
- Casos especiales

Programa de Sensibilización

- Campaña “Bigotes de Leche”
- Campaña “Con Hambre de Ayudar”
- Colecta Alimenta 2021
- Campaña “Aportación de Clientes”
- Colecta “Haz más por los demás”

Programa Integral de Nutrición

- Comer en Familia
- Nutrición en tus manos

Programa de Desarrollo de Capacidades

- Capacitación para el trabajo



Voluntariado

Libre

A través de la sociedad civil
(público en general)

Corresponsable

En colaboración con
centros de rehabilitación



Proyecto de Martes y Miércoles en el BAM

En el 2021 se entregaron paquetes alimenticios quincenales a más de **227** familias que acuden a nuestras instalaciones para recibir alimento los días martes y miércoles



Proyecto de Asistencia a Comunidades

Se atendieron **45** comunidades urbanas, rurales y foráneas, a más de **2,102** familias en Mazatlán, Escuinapa, Sinaloa y Concordia, entregando paquetes alimenticios a nuestros beneficiarios de manera quincenal directamente en sus comunidades por una persona de la institución o bien por su comité representativo.



Proyecto de Apoyo a Instituciones

Se brindó apoyo alimenticio a **25** instituciones de asistencia social y Asociaciones Civiles, con un total de **1,184** beneficiarios indirectos, siendo éstos la gran mayoría adultos y jóvenes.



Comer en Familia

Es un programa de educación nutricional, la cual promueve la adecuada selección, preparación y disfrute de alimentos locales en convivencia de la familia. El propósito es lograr un cambio en las prácticas alimentarias de los beneficiarios que tenga efectos a largo plazo y que impacte en su estado nutricional de salud.

**304****Familias activas****11****Comunidades****44****Talleres virtuales al mes**

Debido a la contingencia, el programa se siguió ejecutando de manera digital, donde cada Banco de Alimentos participante del país realizó una receta de su región.

Aliados:**FEMSA****UDEM**

Operación Kilo x Kilo

Campaña realizada en colaboración con **Asilo de Ancianos La Inmaculada**, y la gran alianza con las tiendas **Soriana** de la ciudad, donde se recolectó alimento para el Banco, y productos de limpieza y de higiene para el Asilo al exterior de las tiendas, durante 3 semanas.

5 Tiendas Soriana participantes

TOTAL RECAUDADO:

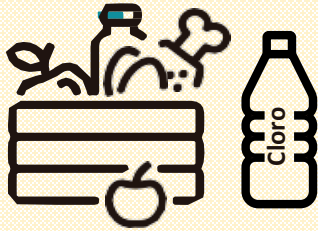

419.65 kg

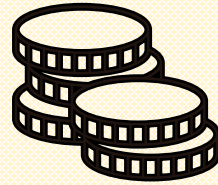

\$1,295.00



PINTA SONRISAS CON *Bigotes de leche*

 **Acaya.**
MAZATLÁN

**Gracias a su apoyo,
logramos recaudar
más de 10,680 litros de leche**





Serán distribuidos a familias de:

-  **38 comunidades urbanas**
-  **5 comunidades rurales**
-  **23 instituciones de asistencia social**





Más de
40
aliados
donaron a
esta causa



 **Bigotes de leche**

En el mes de abril se llevó a cabo esta noble campaña, invitando a aliados, empresas, instituciones y público en general a donar litros de leche en presentación tetra pak. Cabe destacar que, al finalizar el evento, en días posteriores se recibieron más litros de leche por parte de aliados y población mazatleca.



Campaña KW El Faro "Alimenta desde el Corazón"

Durante abril y mayo, **KW El Faro** realizó la campaña **RED DAY 2021** para recaudación de fondos en favor de nuestra institución, sumando esfuerzos todos los agentes inmobiliarios en favor de quienes más lo necesitan.

MONTO RECAUDADO:



\$28,748.10



KW EL FARO
KELLERWILLIAMS.
BIENES RAÍCES

kw El Fares

13 de Mayo

REDDAY
renewa energiza dona

Alimenta desde el 

BBVA
Cuenta: 0199934960
CLABE: 012744001999349604
Paypal: www.paypal.me/BAMXMAZATLAN

 **BAMX**
BANCOS DE ALIMENTOS DE MÉXICO
MAZATLÁN

Los donativos en especie se recibirán en :
Banco de Alimentos Mazatlán
Río Pánuco 400, col. Ferrocarrilera
Horario de Lun-Vie de 8:30 a 4:00 y sábado de 8:00 a 1:00

Gracias hasta ahora estos son nuestros patrocinadores oficiales





Programa de **CEMEFI**, cuyo objetivo es ayudar a las personas que se vieron afectadas ante la contingencia por COVID-19. En esta tercer etapa, se otorgó el apoyo de **\$115,000.00** para la compra de alimento y con ello armar paquetes alimentarios gratuitos, entregados en nuestra institución.



RESULTADOS:

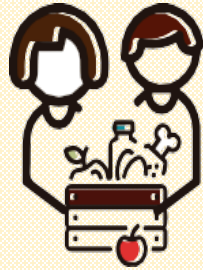

80 familias

200 paquetes alimentarios
de \$500.00



Testimonio de beneficiario

Soy Antonio Chávez Montenegro.
Vivo en Mazatlán Sinaloa. Trabajaba como Albañil y me quedé sin ingresos por causa del Covid-19. Gracias a Banco de Alimentos Mazatlán y Fondo despensa MX ahora mi familia cuenta con recursos para cubrir sus necesidades...





Aportación Soriana

Campaña organizada por **Fundación Soriana**. Gracias ellos y a todas las personas que hicieron su aportación del 01 de agosto al 30 de septiembre en las tiendas de **Mazatlán, Escuinapa y El Rosario**.

TOTAL RECAUDADO:



54,562.55

¡CON TU APORTACIÓN LO HACEMOS POSIBLE!

 **MAZATLÁN**

Ayúdanos a seguir rescatando y distribuyendo alimentos a miles de familias mexicanas.

Del 1 Agosto al 30 Septiembre

Gracias a tu apoyo podemos seguir rescatando y distribuyendo alimento a millones de mexican@s









Solicita tu recibo deducible en:
www.soriana.com

BAMX.ORG.MX

Donaciones o aportaciones
 BBVA Bancomer, S.A. / Río Pánuco #400 Col. Ferrocarrilera. / (669) 981 24 57 ó 982 30 99
 Clabe: 012744001824193352 / C.P. 82013. Mazatlán, Sinaloa.

 [bancodealimentosmazatlan](https://www.facebook.com/bancodealimentosmazatlan)
 [Red_BAMX](https://twitter.com/Red_BAMX)
 [bancodealimentosmazatlan](https://www.instagram.com/bancodealimentosmazatlan)

12



Cambio x Cambio - OXXO

De julio a septiembre, la ciudadanía nos apoyó con su aportación voluntaria en las **tiendas OXXO** al redondear sus centavos al momento de su compra.

TOTAL
RECAUDADO:



\$152,387.036



**cambio
X cambio**

Niños, Jóvenes y Adultos sin Hambre

 **BAMX**
MAZATLÁN

Banco de Alimentos Mazatlán, IAP
Conoce más detalles en:
www.bamazatlan.org.mx

 **BAMX**
CULIACÁN

Banco de Alimentos de Culiacán, IAP
Conoce más detalles en:
www.baculiacan.org.mx

Julio-Septiembre 2021

En  di **“SI”** al redondeo



 **Cena con Causa**

En septiembre, **Editorial Noroeste** presentó su proyecto **“A qué sabe Sinaloa”** mediante una cena, donde lo recaudado fue a beneficio de Banco de Alimentos Mazatlán.





Proyecto Fundación Mapfre

Gracias a la **Red BAMX** con nuestro aliado **Fundación Mapfre**, que nos apoyó con la cantidad de **\$440,000.00**. Con ello, logramos entregar paquetes alimentarios a familias afectadas por la contingencia y secuelas por el COVID-19, cubriendo costos de operación y logística.

2,000
Paquetes alimentarios
500
Familias beneficiadas
2
Meses de duración
Contenido promedio de paquete alimentario:

Referencia de Contenido Promedio de 1 Paquete Alimentario	Rangos (kg /lt)	Podría sustituirse por:*
Granos y básicos (arroz, frijol, lenteja, garbanzo, azúcar, aceite)	3 a 4	Soya
Frutas y Verduras	6 a 12	Abarrotes y/o granos básicos
Abarrotes (tetrapacks, latas, pastas secas, purés, aderezos, galletas, mayonesa, etc.)	4 a 6	Puede complementarse con más productos lácteos
Productos lácteos varios	2	Granos o básicos
Productos de limpieza y químicos (detergentes, jabón en polvo, champú, cloro, químicos para la limpieza de superficies)	1 a 2	-

BAMX
 BANCOS DE ALIMENTOS DE MÉXICO
MAZATLÁN



¡MUCHAS GRACIAS!

 Por apoyarnos con la donación de **2,000** paquetes alimentarios que beneficiaron a **500** familias mexicanas

¡ASEGURANDO UNA BUENA ALIMENTACIÓN!

BAMX
 BANCOS DE ALIMENTOS DE MÉXICO

Fundación MAPFRE



Plan de Atención a Desastres Naturales (Plan ADN)

Gracias a la red BAMX y al valioso apoyo de nuestro aliado **Fundación Pepsico México**, se realizó una donación de **\$142,500.00** a nuestra institución. Con ello logramos entregar:



¡Muchas gracias!

Paquetes alimentarios donados por:
BAMX MAZATLÁN
BAMX BANCOS DE ALIMENTOS DE MÉXICO
FUNDACIÓN PEPSICO MÉXICO

¡Muchas gracias!
Plan de Atención a Desastres Naturales
#RedBAMXalimenta
#AlimentamosaMéxico

Por apoyarnos con la donación de **570** paquetes alimentarios que beneficiaron a **570** familias mexicanas.

#RedBAMXalimenta #AlimentamosaMéxico



570 paquetes alimentarios a
570 familias afectadas por el
Huracán Pamela

Aquí puedes ver el video de lo
realizado en esta actividad:



Pega un Home Run por la Alimentación

Gran campaña realizada con:



Mecánica:

Acopiar **2 kilos de arroz o 2 litros de leche**, a cambio de un boleto en Zona Oro para un juego. Con ello, también tendrá el beneficio de participar en una **rifa por dos pelotas autografiadas**.

RESULTADOS:

322.25 kg de arroz
436 L de leche
10 kg de frijol
7 kg de azúcar
2 kg de lentejas
1.7 L de aceite

TOTAL RECAUDADO:

825.95 kg

Favoreciendo a
3,316 beneficiarios



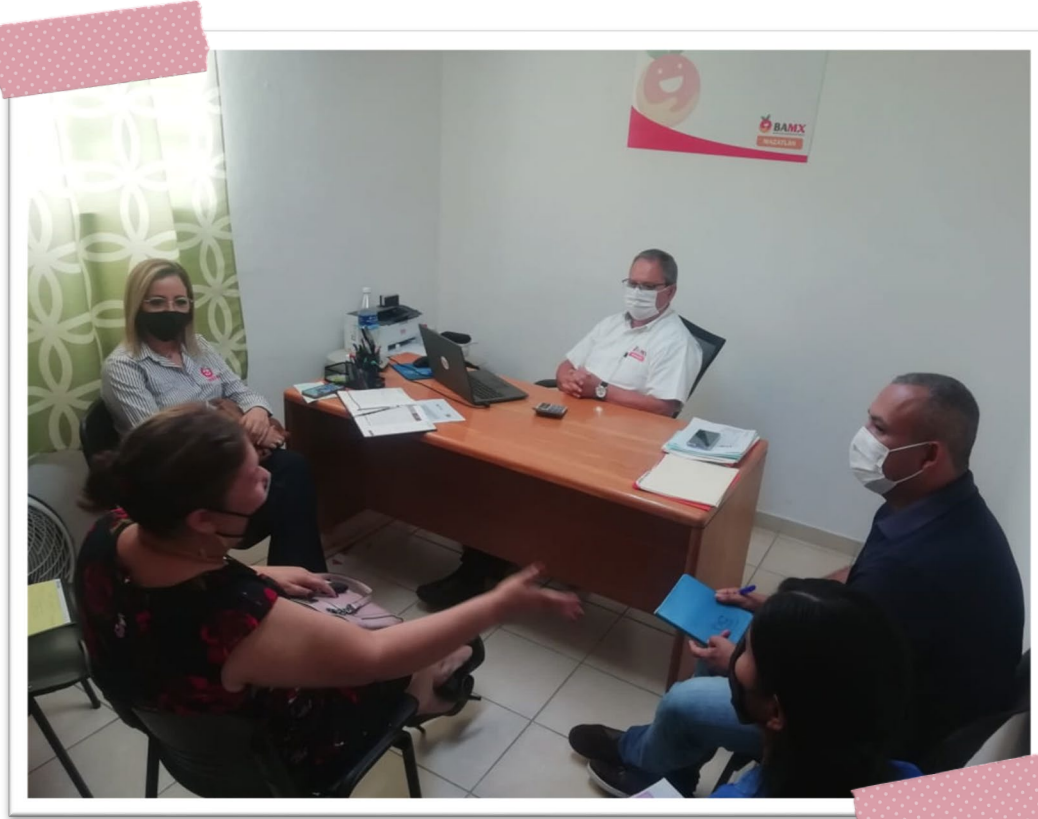

CAPACITACIONES:

- 🍎 Aplicación de uñas acrílicas
- 🍎 Asistencia educativa (estimulación temprana para niños lactantes)
- 🍎 Confección de blancos
- 🍎 Pestañas 1x1 y laminado de cejas
- 🍎 Corte de cabello básico para dama, caballero y niños

En alianza con:



CECATI No. 132

🍎 Fortalecimiento de Bancos de Alimentos - Carl's Jr. & BAMX Mazatlán



Con apoyo de Carl's Jr. y la Red BAMX estamos estableciendo acuerdos para brindar cursos de capacitación a nuestros beneficiarios a partir de enero del 2022.

AL RESCATE DEL ALIMENTO

En el 2021 el acopio de alimento alcanzado fue de un total de **854.865** toneladas

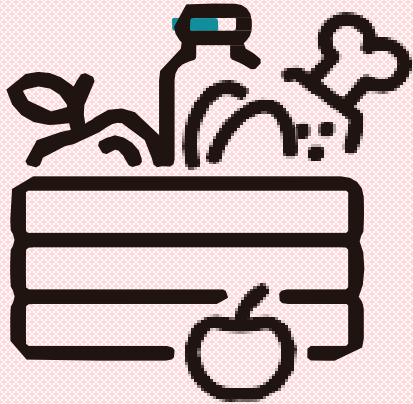

67,700
paquetes
alimentarios
entregados
en el 2021

335.923 toneladas

469.051 toneladas

49.891 toneladas

Alimento perecedero

Alimento no perecedero

No comestible



REPORTE DE BENEFICIARIOS

En 2021 apoyamos a un promedio de **10,446** beneficiarios con carencia alimentaria en el sur de Sinaloa



1,260
INSTITUCIONES



9,186
COMUNIDADES



6,886
URBANAS



1,234
RURALES



1,066
CASOS COVID-19



REPORTE DE BENEFICIARIOS



Comunidades urbanas:

- | | |
|---------------------------------|-------------------------|
| 1. 6ta. Ampliación Flores Magón | 20. Miguel Hidalgo |
| 2. Ampliación Urías | 21. Morelos |
| 3. Ampliación Flores Magón | 22. Presas del Valle |
| 4. Ampliación Insurgentes | 23. Progreso I |
| 5. Buenos Aires | 24. Progreso II |
| 6. Bugambilias | 25. Rafael Buelna |
| 7. Casa Redonda | 26. Rincón de Urías |
| 8. Francisco I. Madero | 27. Rinconada del Valle |
| 9. Flores Magón (INSEN) | 28. Salvador Allende |
| 10. Flores Magón (Mercado) | 29. Santa Fe I |
| 11. Francisco Villa | 30. Santa Fe II |
| 12. Jesus García 2 | 31. Sábado COVID-19 |
| 13. Jesús Kumate | 32. Urías Tubo |
| 14. Libertad de Expresión | 33. Villa Tutuli |
| 15. Lico Velarde | 34. Vistas del Mar |
| 16. Loma Bonita | 35. Martes Grupo A |
| 17. Lomas de Cristo Rey | 36. Miércoles Grupo B |
| 18. Lomas de las Torres | 37. Martes Grupo C |
| 19. Mazatlán II | 38. Miércoles Grupo D |



Comunidades rurales:

1. Concordia Centro
2. El Roble
3. Escuinapa Diazteca
4. Sirena
5. Lomas del Mar de Piaxtla, San Ignacio
6. Los Pozos, Rosario
7. Concordia 2



REPORTE DE BENEFICIARIOS



Instituciones

1. 8va. Iglesia Apostólica
2. Amigos San José María
3. Casa ADULAM
4. Casa Sentier
5. CAVI
6. Centro de Tratamiento Juvenil
7. Club de Leones
8. Club Rotaract Mazatlán
9. Crea
10. Despertar un Nuevo Día
11. Ejército de Salvación
12. Formación y Desarrollo de la Niñez
13. Grupo Sinaloa AA
14. Instituto Terapéutico del Ser
15. Jóvenes Unidos
16. Jubilados y Pensionados
17. Ministerio Ayuda a Bendecir
18. Ministerio de Bethel
19. Pertenecer
20. Progresando por la Familia A.C.
21. Rastreadoras Ind. de Mazatlán
22. Reforma
23. Salva tu Vida
24. Supérate
25. Una Luz de Esperanza
26. Viña de Urías
27. Visión Betel
28. Volviendo la Esperanza a tu Vida



NUESTRO AGRADECIMIENTO

A nombre del patronato, equipo operativo y beneficiarios, damos las gracias por su incondicional apoyo a:



Las empresas por sus donaciones en especie y/o en efectivo



Las personas que nos han apoyado con su conocimiento, experiencia y tiempo.



Productores de campos agrícolas por su constante participación.



Banco de Alimentos de México y todas las instituciones que nos respaldan en nuestra misión.

Medios de comunicación que siempre nos apoyan en difundir nuestra labor.



Instancias de Gobierno con quienes trabajamos en coordinación para el combate al hambre en el Estado.



Toda la sociedad civil que se acerca y nos brindan su apoyo y colaboración.



DONANTES Y ALIADOS

- 🍎 A&A Agrícola Mazatlán S.A. de C.V.
- 🍎 Aero-Boutiques
- 🍎 Aero-Comidas
- 🍎 Agrícola Ceuta Produce
- 🍎 Agrícola de Gala S.A. de C.V.
- 🍎 Agrícola del Campo y Asociados, S.A. de C.V.
- 🍎 Agrícola El Porvenir
- 🍎 Agrícola Sol, Arena y Anthony, S.A. de C.V.
- 🍎 Agroindustrias Tombell, S.A. de C.V.
- 🍎 Aguacatera Soriano
- 🍎 Alimentos Kay, S.A de C.V.
- 🍎 ARKO
- 🍎 Avícola Sampeiro
- 🍎 Bancos de Alimentos de Sinaloa
- 🍎 Bufete Alvarez y Asociados
- 🍎 C.F.E. Zona Transmisión Mazatlán
- 🍎 Café El Marino, S.A de C.V.
- 🍎 Calzado Andrea
- 🍎 CECATI 132
- 🍎 CENDI Naval
- 🍎 Cervecería del Pacífico
- 🍎 Cinemex
- 🍎 Cinépolis
- 🍎 Club Venados De Mazatlán
- 🍎 COBAES 36 El Toreo
- 🍎 COBAES 38
- 🍎 Colegio Andes
- 🍎 Colegio Anglo Moderno
- 🍎 Colegio Gilberto Owen
- 🍎 Colegio Gilberto Owen Prados del Sol
- 🍎 Colegio John F. Kennedy
- 🍎 Colegio Rex
- 🍎 Colegio Sam By Anglo
- 🍎 Colegio Valladolid Centro
- 🍎 Colegio Valladolid Villa Verde
- 🍎 Coliman
- 🍎 Comercializadora de Granos
- 🍎 Computación en Acción
- 🍎 CONALEP Mazatlan 2
- 🍎 CONAPESCA
- 🍎 Cremería Tirado
- 🍎 D'portenis
- 🍎 Dues Textil, S.A. de C.V.
- 🍎 Ejecutivos de Ventas y Mercadoctenia de Mazatlán, A.C.
- 🍎 Electropura S de RL de CV
- 🍎 Envases Universales de México, S.A. de C.V.
- 🍎 Escuela Náutica Mercante De Mazatlán
- 🍎 Escuela Petróleos Mexicanos
- 🍎 Escuela Técnica Pesquera #7
- 🍎 Frutas y Verduras Colima
- 🍎 Frutas Y Verduras Santa Lucila
- 🍎 Frutería Bernal
- 🍎 Frutería Frontera
- 🍎 Frutería Osuna
- 🍎 Frutería Vallarta
- 🍎 Fundación Mapfre
- 🍎 Fundación Soriana
- 🍎 Fundación Wal-Mart
- 🍎 Gorditas Maga Kris
- 🍎 Granos Comerciales
- 🍎 Grupo Alerta
- 🍎 Grupo Bastidas
- 🍎 Grupo Ceuta
- 🍎 Grupo Comercial DSW, S.A de C.V.
- 🍎 Grupo Panamá
- 🍎 Grupo Walfre
- 🍎 Hershey's México
- 🍎 Hotel Don Pelayo
- 🍎 Hotel Royal Villas
- 🍎 Imprenta California
- 🍎 Industrias De Maíz Y Trigo Blancas, S.A. De C.V.

DONANTES Y ALIADOS

- 🍎 Ingeniería Industrial Del Pacífico, S.A. De C.V.
- 🍎 Instituto Américas
- 🍎 Instituto Canizales Centro
- 🍎 Instituto Canizales Clouthier
- 🍎 Instituto Cervantes del Pacifico
- 🍎 Instituto Cultural De Occidente
- 🍎 Instituto Nacional De Desarrollo Social
- 🍎 Instituto Pedagógico Hispanoamericano
- 🍎 Instituto Windsor
- 🍎 ITESUS
- 🍎 Jardín De Niños Juan De Dios Bátiz
- 🍎 Junta De Asistencia Privada De Sinaloa
- 🍎 kínder Mi Espacio
- 🍎 KW El Faro
- 🍎 Lubricantes Y Llantas De Mazatlán
- 🍎 Maria Del Socorro Magallanes Luna
- 🍎 Maz Administración
- 🍎 Mazatlán Electro Mar
- 🍎 Mazatlán International Center FIGLOSNTE 27
- 🍎 Mazatlan Stone Art
- 🍎 Motoclub Mazatlán
- 🍎 Mueblerías Valdez del Sur S.A. de C.V.
- 🍎 Nacional Monte de Piedad
- 🍎 Naviera Tres Marías, S.A. de C.V.
- 🍎 Oxxo
- 🍎 Paquetería y Mensajería en Movimiento
- 🍎 Pastelería Panamá, S.A. de C.V.
- 🍎 Pedro y Lola, S.A de C.V.
- 🍎 Peñafiel Cedis Mazatlán
- 🍎 PEPSI
- 🍎 PEPSI Cedis Mazatlán
- 🍎 PESA
- 🍎 Pescados Embazados de Sinaloa, S.A. de C.V.
- 🍎 Pescados Industrializados, S.A. De C.V. (PINSA)
- 🍎 Plasencia Mazatlán, S.A. de C.V.
- 🍎 PMA de Sinaloa, S.A de C.V.
- 🍎 Productos Magakris
- 🍎 Radio La Mejor
- 🍎 Ramona Dinorah Márquez García
- 🍎 Rancho Agrícola Las Cabras, S.P.R. de R.L. de C.V.
- 🍎 Re/Max
- 🍎 Red Nacional De Bancos De Alimentos De México
- 🍎 Red Petroil
- 🍎 RINOVA
- 🍎 Secretaría De Desarrollo Social
- 🍎 Sugar Food De México, S. De R.L. De C.V.
- 🍎 Super Pan
- 🍎 Tiendas Bodega Aurrerá
- 🍎 Tiendas Bodega Aurrerá Express
- 🍎 Tiendas Oficiales Sr. Frog's
- 🍎 Tiendas Sam's Club
- 🍎 Tiendas Soriana
- 🍎 Tiendas Walmart
- 🍎 Tortilleria Ricardo Ponce De León
- 🍎 Tostadas "La de La Casita Verde"
- 🍎 Tostadas Doña Lupe
- 🍎 Tostadas El Farito S.A. de C.V.
- 🍎 Tostadas Kaali
- 🍎 Transportes Pitic
- 🍎 Transportes Turísticos King
- 🍎 Tres Guerras Mazatlán
- 🍎 Uber
- 🍎 Universidad Autónoma De Durango
- 🍎 Universidad Autónoma De Sinaloa
- 🍎 Universidad Autónoma De Occidente
- 🍎 Universidad Tec Milenio
- 🍎 Vamsa Nissan
- 🍎 Venados Mazatlán
- 🍎 Vipez de Mazatlán S.A. de C.V
- 🍎 Vitaservicios Doke S.A. de C.V.
- 🍎 Woolworth

EQUIPO BAMX MAZATLÁN



PATRONATO 2021

- Rafael Ernesto Domínguez Kelly
– **Presidente**
- Rodolfo Gerardo Madero Rodríguez
– **Vicepresidente**
- Valeriano Suárez Suárez
– **Secretario**
- Perla Janeth Félix Millán
– **Tesorera**
- Fernando Valdez Solano
– **Vocal**
- Judith Verónica Estrada Osuna
– **Vocal**
- Javier Magaña Lizárraga
– **Vocal**



EQUIPO OPERATIVO 2021



PROCESOS DE DONACIÓN



Hay donadores muy comprometidos que diariamente donan a la Institución. Los vehículos de Banco de Alimentos Mazatlán I.A.P., acuden y acopian alimento de tiendas de autoservicio, empresas de alimentos, mercados y campos agrícolas.



Cuando el producto arriba a nuestro almacén es seleccionado para posteriormente distribuirlo través de los diferentes programas sociales a nuestros beneficiarios.



También recibimos donativos en efectivo, con lo que es posible adquirir alimentos para las canastas alimenticias básicas que son entregadas a través de nuestros programas.



**¿Conoces a alguien en situación de carencia?
¿Deseas realizar una donación?
¿Te interesa ser parte del voluntariado?**

¡CONTÁCTANOS!

Puedes donar:



Alimento



Voluntariado



Efectivo



BAMX
BANCOS DE ALIMENTOS DE MÉXICO

MAZATLÁN

Oficina y Centro de Acopio de
Banco de Alimentos Mazatlán, I.A.P.

Calle Río Pánuco #400, Col. Ferrocarrilera
Mazatlán, Sinaloa, México. C.P. 82013

Correo: contacto@bamazatlan.org.mx
Tel. (669) 9812457 y/o (669) 9823099
Lunes a Viernes 8:00am a 4:00 pm.
Sábados de 8:00am a 1:00pm



www.bamazatlan.org.mx



Banco De Alimentos Mazatlán IAP



@bamxmazatlan

CONTRIBUIMOS CON LOS ODS



1 FIN
DE LA POBREZA



2 HAMBRE
CERO



8 TRABAJO DECENTE
Y CRECIMIENTO
ECONÓMICO



12 PRODUCCIÓN
Y CONSUMO
RESPONSABLES



13 ACCIÓN
POR EL CLIMA



17 ALIANZAS PARA
LOGRAR
LOS OBJETIVOS

